



مصادر اتفاقيات : ٤٦  
٢٠١٨/٩-١٢

ممنشور اتفاقيات رقم ٣٠ لسنة ٢٠١٨

نتشرف بان نرفق لسيادتكم نماذج الأختام المستخدمة على شهادات الحركة EUR- MED، EUR1 التي تصدرها السلطات الجمركية لكل من الدنمارك والمجر وسلوفينيا والنوارة إلينا وفق كتاب رئيس قطاع الاتفاقيات والتجارة الخارجية بوزارة التجارة والصناعة رقم ٣٦٦٨ بتاريخ ٢٥/٩/٢٠١٨  
برجاء التفضل بالتنبيه باتخاذ اللازم نحو إعلانه على المواقع الجمركية المختصة التابعة لسيادتكم لوضعه  
نعم التنفيذ ومراعاة ما جاء به بكل دقة .

وتفضلوا بقبول فائق الاحترام ،،،،

مدير عام

الإدارة العامة للاتفاقيات

عاليه  
٢٠١٨/١٠/١٢  
"عالية مصطفى محمد"

وردت المعلومات  
٢٢٢  
٢٠١٨/١٠/١٦

المدير العام / مدير عام الإدارة العامة للمعلومات

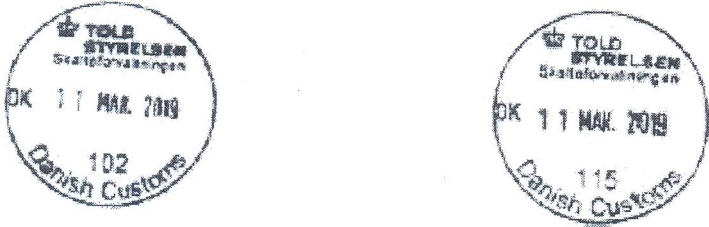
1. 31.3.2014 7.9.2018*)	2. EC CE	3. DENMARK DANEMARK	4. 008 DK
5. Customs Offices / Bureaux de douane			
6. Danish Tax and Customs Administration Customs / Customs Administration Copenhagen Sluseholmen 8B DK- 2450 Copenhagen SV Tel.: + 45 /72 37 42 04 Fax: + 45 /72 22 19 19 E-mail: <a href="mailto:keld.mikkelsen@skat.dk">keld.mikkelsen@skat.dk</a>  DENMARK			
7. From / A partir du : 03.08.2018 *)			
<p><b>Description of the stamp:</b> Stamp model: COLOP Printer R30 (Ø 30 mm)</p> <ul style="list-style-type: none"> <li>➤ Round rubber stamps, with a diameter of 30 mm</li> <li>➤ At the top is the logo of the issuing authority (a crown and the name of the Danish Customs Agency (Toldstyrelsen - Skatteforvaltningen))</li> <li>➤ In the middle of the stamp is the iso alfa code for Denmark (DK) followed by the date indicated by DD.MM.YY</li> <li>➤ Below the unique identifying number at the bottom is the text "Danish Customs"</li> </ul>			
<u>Samples :</u>			
			
<u>Physical stamp location :</u>			
101 to 104 : Esbjerg 105 to 106 : Nørre Alslev 107 to 111 : Nordhavn 112 to 123 : Frederikshavn 124 : KØge 125 to 132 : Kastrup 133 to 134 : RØnne 135 to 137 : Billund 138 to 139 : Middelfart 140 : Aarhus 141 : Middelfart 142 to 144 : Tranbjerg 145 : KØbenhavn SV 146 to 153 : Padborg 154 to 165 : Aarhus 166 to 200 : Tranbjerg			
			Page 008M001

1. 30.05.2018	2. EC	3. HUNGARY	4. <b>064</b>
29.6.2018*)	CE	HONGRIE	<b>HU</b>

5. National Tax and Customs Administration

6. NATIONAL TAX AND CUSTOMS ADMINISTRATION  
 (Nemzeti Adó- és Vámhivatal)  
 Mester u. 7.  
 1095 BUDAPEST IX.  
 HUNGARY  
 E-mail: [ki.vfo@nav.gov.hu](mailto:ki.vfo@nav.gov.hu) \*)

7. **valid from 01.04.2014**

Original – example : 47 x 26 mm \*)

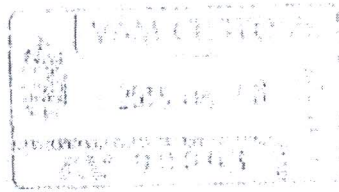

Enlarged:

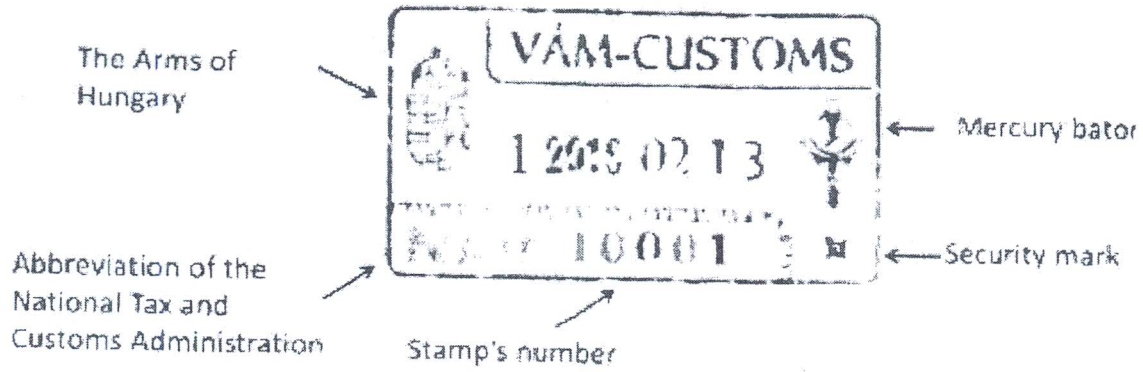

Date must read as follows: year, month, day  
 Digit in front of date can be a number or letter.  
 Both the date and its surroundings contain security marks.

Ex-Page 064M006 became page 064M001

1. 30.05.2018 29.6.2018 *)	2. EC CE	3. HUNGARY HONGRIE	4. 064 HU																																																																																																																		
5. National Tax and Customs Administration																																																																																																																					
6. NATIONAL TAX AND CUSTOMS ADMINISTRATION (Nemzeti Adó- és Vámhivatal) Mester u. 7. 1095 BUDAPEST IX. HUNGARY E-mail: <a href="mailto:ki.vfo@nav.gov.hu">ki.vfo@nav.gov.hu</a> *)																																																																																																																					
7. Range of numbers appearing on the impression of stamp communicated on page 064M001																																																																																																																					
<table border="1"> <thead> <tr> <th>Local directorates</th> <th>Letter</th> <th>Stamp Number</th> </tr> </thead> <tbody> <tr><td>Észak-budapesti AVIG</td><td>S</td><td>10001-10035</td></tr> <tr><td>Dél-budapesti AVIG</td><td>P</td><td>10036-10095</td></tr> <tr><td>Kelet-budapesti AVIG</td><td>T</td><td>10096-10130</td></tr> <tr><td>Pest-megyei AVIG</td><td>D</td><td>10131-10200</td></tr> <tr><td>KAVIG</td><td>P</td><td>10201-10210</td></tr> <tr><td>Borsod-Abaúj-Zemplén Megyei AVIG</td><td>D</td><td>20001-20080, 90271-90290</td></tr> <tr><td>Heves Megyei AVIG</td><td>T</td><td>20081-20120, 90261-90270</td></tr> <tr><td>Nógrád Megyei AVIG</td><td>P</td><td>20121-20165</td></tr> <tr><td>Szabolcs-Szatmár-Bereg Megyei AVIG Nyíregyháza</td><td>S</td><td>30001-30100</td></tr> <tr><td>SZSZBMAVIG Záhony</td><td>S</td><td>30101-30310</td></tr> <tr><td>SZSZBMAVIG Beregsurány</td><td>S</td><td>30311-30408, 30489-30510, 30601-30610</td></tr> <tr><td>SZSZBMAVIG Tiszabecs</td><td>S</td><td>30409-30488</td></tr> <tr><td>SZSZBMAVIG Kisvárd</td><td>S</td><td>30511-30555</td></tr> <tr><td>SZSZBMAVIG Mátészalka</td><td>S</td><td>30556-30600</td></tr> <tr><td>Hajdú-Bihar Megyei AVIG</td><td>D</td><td>30611-30720</td></tr> <tr><td>Jász-Nagykun-Szolnok Megyei AVIG</td><td>G</td><td>30721-30765, 90251-90260</td></tr> <tr><td>Bács-Kiskun Megyei AVIG Kecskemét</td><td>T</td><td>40001-40120</td></tr> <tr><td>BKMAVIG Tompa</td><td>T</td><td>40121-40220</td></tr> <tr><td>BKMAVIG Hercegszántó</td><td>T</td><td>40221-40260</td></tr> <tr><td>BKMAVIG Kiskőrös</td><td>T</td><td>40261-40310</td></tr> <tr><td>BKMAVIG Baja</td><td>T</td><td>40311-40350</td></tr> <tr><td>Békés Megyei AVIG</td><td>S</td><td>40351-40500</td></tr> <tr><td>Csongrád Megyei AVIG Szeged</td><td>G</td><td>40501-40610</td></tr> <tr><td>CSMAVIG Rőske</td><td>G</td><td>40611-40740</td></tr> <tr><td>Győr-moson-Sopron Megyei AVIG</td><td>G</td><td>50001-50100, 90226-90250</td></tr> <tr><td>Zala Megyei AVIG</td><td>T</td><td>50101-50190</td></tr> <tr><td>Vas Megyei AVIG</td><td>S</td><td>50191-50255, 90291-90305</td></tr> <tr><td>Komárom-Esztergom Megyei AVIG</td><td>T</td><td>60001-60098</td></tr> <tr><td>Veszprém Megyei AVIG</td><td>G</td><td>60099-60195</td></tr> <tr><td>Fejér Megyei AVIG</td><td>S</td><td>60196-60255, 90211-90225</td></tr> <tr><td>Baranya Megyei AVIG</td><td>D</td><td>70001-70100, 90191-90210</td></tr> <tr><td>Somogy Megyei AVIG</td><td>S</td><td>70101-70160, 90176-90190</td></tr> <tr><td>Tolna Megyei AVIG</td><td>T</td><td>70161-70210</td></tr> <tr><td>Repülőtéri Igazgatóság</td><td>D</td><td>80001-80275</td></tr> <tr><td>Central Management, Customs Department</td><td>D</td><td>90001-90005</td></tr> <tr><td>Bevetési Igazgatóság</td><td>T</td><td>30766-30815, 40741-40800, 40801-40810</td></tr> <tr><td>Bevetési Igazgatóság</td><td>T</td><td>90156-90175</td></tr> </tbody> </table>				Local directorates	Letter	Stamp Number	Észak-budapesti AVIG	S	10001-10035	Dél-budapesti AVIG	P	10036-10095	Kelet-budapesti AVIG	T	10096-10130	Pest-megyei AVIG	D	10131-10200	KAVIG	P	10201-10210	Borsod-Abaúj-Zemplén Megyei AVIG	D	20001-20080, 90271-90290	Heves Megyei AVIG	T	20081-20120, 90261-90270	Nógrád Megyei AVIG	P	20121-20165	Szabolcs-Szatmár-Bereg Megyei AVIG Nyíregyháza	S	30001-30100	SZSZBMAVIG Záhony	S	30101-30310	SZSZBMAVIG Beregsurány	S	30311-30408, 30489-30510, 30601-30610	SZSZBMAVIG Tiszabecs	S	30409-30488	SZSZBMAVIG Kisvárd	S	30511-30555	SZSZBMAVIG Mátészalka	S	30556-30600	Hajdú-Bihar Megyei AVIG	D	30611-30720	Jász-Nagykun-Szolnok Megyei AVIG	G	30721-30765, 90251-90260	Bács-Kiskun Megyei AVIG Kecskemét	T	40001-40120	BKMAVIG Tompa	T	40121-40220	BKMAVIG Hercegszántó	T	40221-40260	BKMAVIG Kiskőrös	T	40261-40310	BKMAVIG Baja	T	40311-40350	Békés Megyei AVIG	S	40351-40500	Csongrád Megyei AVIG Szeged	G	40501-40610	CSMAVIG Rőske	G	40611-40740	Győr-moson-Sopron Megyei AVIG	G	50001-50100, 90226-90250	Zala Megyei AVIG	T	50101-50190	Vas Megyei AVIG	S	50191-50255, 90291-90305	Komárom-Esztergom Megyei AVIG	T	60001-60098	Veszprém Megyei AVIG	G	60099-60195	Fejér Megyei AVIG	S	60196-60255, 90211-90225	Baranya Megyei AVIG	D	70001-70100, 90191-90210	Somogy Megyei AVIG	S	70101-70160, 90176-90190	Tolna Megyei AVIG	T	70161-70210	Repülőtéri Igazgatóság	D	80001-80275	Central Management, Customs Department	D	90001-90005	Bevetési Igazgatóság	T	30766-30815, 40741-40800, 40801-40810	Bevetési Igazgatóság	T	90156-90175
Local directorates	Letter	Stamp Number																																																																																																																			
Észak-budapesti AVIG	S	10001-10035																																																																																																																			
Dél-budapesti AVIG	P	10036-10095																																																																																																																			
Kelet-budapesti AVIG	T	10096-10130																																																																																																																			
Pest-megyei AVIG	D	10131-10200																																																																																																																			
KAVIG	P	10201-10210																																																																																																																			
Borsod-Abaúj-Zemplén Megyei AVIG	D	20001-20080, 90271-90290																																																																																																																			
Heves Megyei AVIG	T	20081-20120, 90261-90270																																																																																																																			
Nógrád Megyei AVIG	P	20121-20165																																																																																																																			
Szabolcs-Szatmár-Bereg Megyei AVIG Nyíregyháza	S	30001-30100																																																																																																																			
SZSZBMAVIG Záhony	S	30101-30310																																																																																																																			
SZSZBMAVIG Beregsurány	S	30311-30408, 30489-30510, 30601-30610																																																																																																																			
SZSZBMAVIG Tiszabecs	S	30409-30488																																																																																																																			
SZSZBMAVIG Kisvárd	S	30511-30555																																																																																																																			
SZSZBMAVIG Mátészalka	S	30556-30600																																																																																																																			
Hajdú-Bihar Megyei AVIG	D	30611-30720																																																																																																																			
Jász-Nagykun-Szolnok Megyei AVIG	G	30721-30765, 90251-90260																																																																																																																			
Bács-Kiskun Megyei AVIG Kecskemét	T	40001-40120																																																																																																																			
BKMAVIG Tompa	T	40121-40220																																																																																																																			
BKMAVIG Hercegszántó	T	40221-40260																																																																																																																			
BKMAVIG Kiskőrös	T	40261-40310																																																																																																																			
BKMAVIG Baja	T	40311-40350																																																																																																																			
Békés Megyei AVIG	S	40351-40500																																																																																																																			
Csongrád Megyei AVIG Szeged	G	40501-40610																																																																																																																			
CSMAVIG Rőske	G	40611-40740																																																																																																																			
Győr-moson-Sopron Megyei AVIG	G	50001-50100, 90226-90250																																																																																																																			
Zala Megyei AVIG	T	50101-50190																																																																																																																			
Vas Megyei AVIG	S	50191-50255, 90291-90305																																																																																																																			
Komárom-Esztergom Megyei AVIG	T	60001-60098																																																																																																																			
Veszprém Megyei AVIG	G	60099-60195																																																																																																																			
Fejér Megyei AVIG	S	60196-60255, 90211-90225																																																																																																																			
Baranya Megyei AVIG	D	70001-70100, 90191-90210																																																																																																																			
Somogy Megyei AVIG	S	70101-70160, 90176-90190																																																																																																																			
Tolna Megyei AVIG	T	70161-70210																																																																																																																			
Repülőtéri Igazgatóság	D	80001-80275																																																																																																																			
Central Management, Customs Department	D	90001-90005																																																																																																																			
Bevetési Igazgatóság	T	30766-30815, 40741-40800, 40801-40810																																																																																																																			
Bevetési Igazgatóság	T	90156-90175																																																																																																																			
			Page 064M002																																																																																																																		

6. FINANČNA UPRAVA REPUBLIKE SLOVENIJE  
Finančni urad Novo mesto  
Obrežje 26  
8261 Jesenice na Dolenjskem  
SLOVENIJA

Tel.: +386 7 297 80 00  
FAX: +386 7 297 80 05  
E-mail: [nm.fu@gov.si](mailto:nm.fu@gov.si)

7. From 1.8.2014 : New stamps :

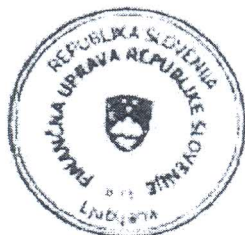

*specimen of the stamp (general)*



*specimen of the stamp (bilingual)*

List of the stamp numbers:

B05, B06, B07, B08, B26, B27, B28, B29, B30, B51, B52, B53, B54, B55, B56, B57, B63, B64,  
B67, B88, B89, B91, B92, B93, B94, B95, B96, B97, B98, B99

C01, C02, C03, C04, C05, C06, C07, C08, C45, C46, C47, C48, C49, C87, C88

D09, D10, D11, D12, D30, D31, D32

K94 (bilingual), K95 (bilingual), K96 (bilingual), K97 (bilingual).

Additional stamp number from 23/4/2018 : I27 \*)